

MED PLUS+ dicom and services

Solução em Radiologia Digital Veterinária
de Alta Tecnologia

MARS 1717X

DETECTOR DE PAINEL PLANO DE RAIO-X
CABEADO USO VETERINÁRIO



Low dose

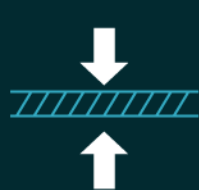

Cassette Tray



High Image Quality



IP56



AED



www.solucoesmedplus.com.br

iRayTechnology®



MED PLUS+
dicom and services

MARS 1717X

O Mars 1717X é o melhor detector de painel plano de 17x17 polegadas, do tamanho de um cassete, para imagens radiográficas.

Possui um passo de pixel de 100 μm com Csl de deposição direta. As tecnologias de ponta incluem um novo design leve com proteção IP56, e detecção automática inteligente de exposição (iAED) confiável além de baixo consumo de energia.

Com sua qualidade de imagem excepcional, o Mars 1717X é uma excelente escolha para sistemas de DR de ponta.

Características do Detector sem fio (conforme ISO 4090):

- Controle total do DEA, exposição a qualquer momento
- Melhor pitch de pixel de 100 μm da categoria
- Conversor A/D de 16 bits para mais detalhes de imagem
- CSL de deposição direta, com excelente DQE em todas as frequências

Suporta um fluxo de trabalho rápido para uma melhor experiência do usuário!



Interface

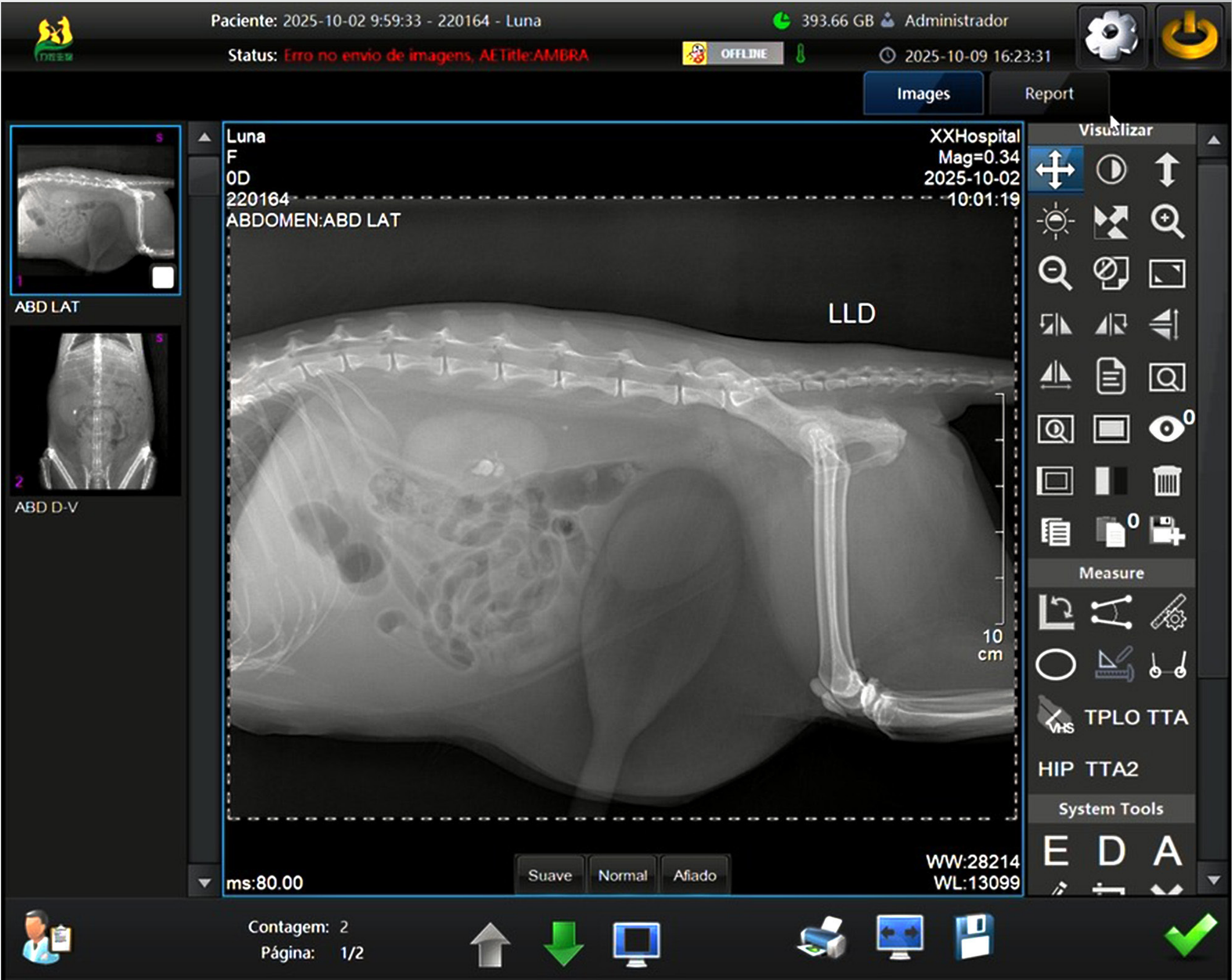
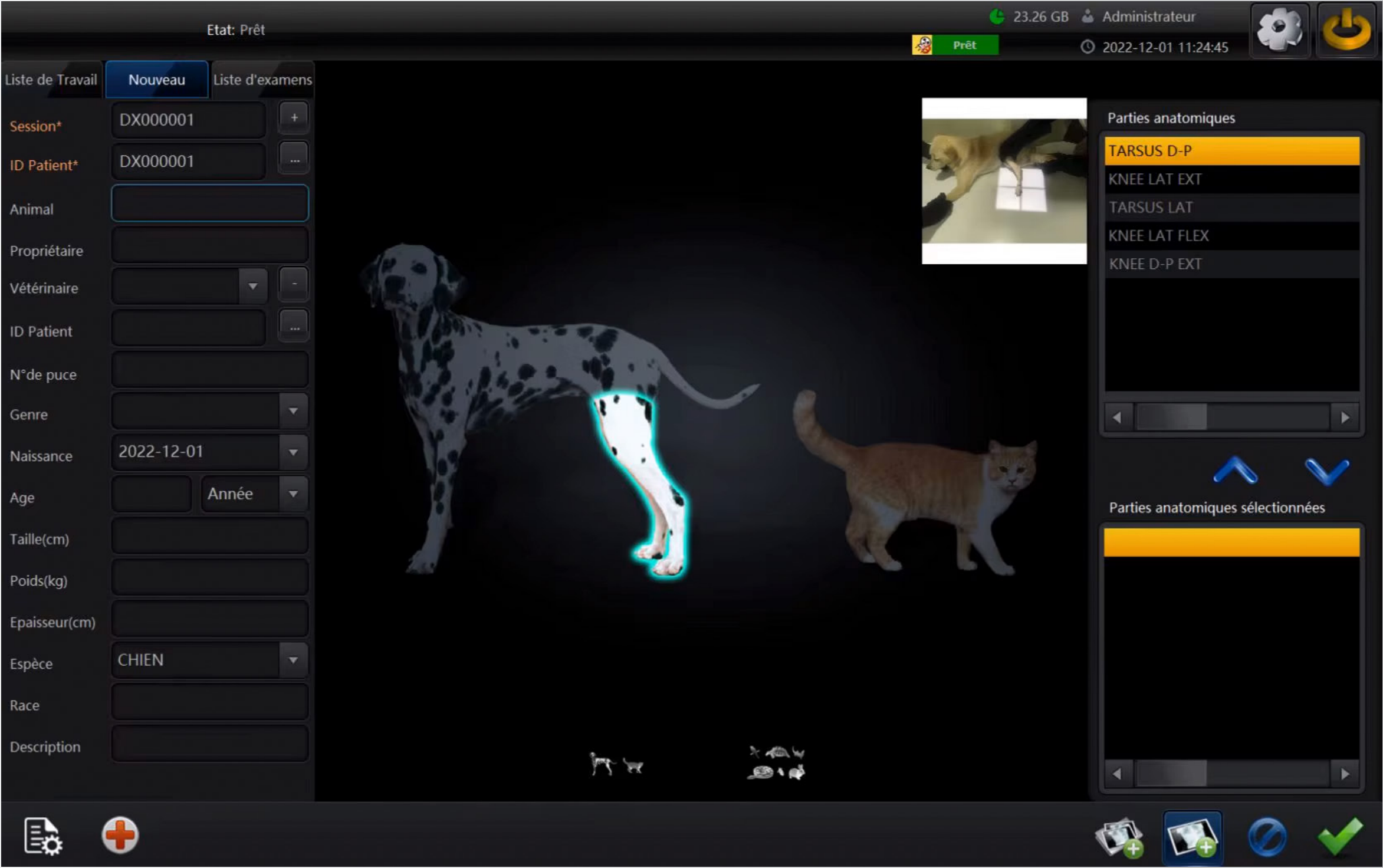

Especificações Técnicas

Modelo: MARS 1717X

Tecnologia: Amorphous Silicon

Cintilador: CSI

Tamanho do Pixel: 100 μm

Conversão AD: 16bit

Tempo de Aquisição de Imagem: 3 segundos

Dimensão : 460x460x15.5(mm)

Peso: 3.4kg

Ambiente de Operação: temperatura: 10°~35°,
umidade: 5~90% RH (sem condensação)

Ambiente de Armazenamento: temperatura: 20°~55°,
umidade: 15-95% RH (sem condensação)

Disparo Suave: Disparo suave/AED (opcional)





MED PLUS+

dicom and services

A sua parceira na saúde



11 9 7074 6310



@solucoesmedplus



www.solucoesmedplus.com.br



comercial@solucoesmedplus.com.br

MED PLUS MANUTENÇÃO E REPARAÇÃO DE EQUIPAMENTOS MÉDICOS E HOSP. LTDA
Danilo Tinoco: 11 9 7074-6310 – WhatsApp
CNPJ: 30.540.606/0001-80